TİP/TYPE 17-18

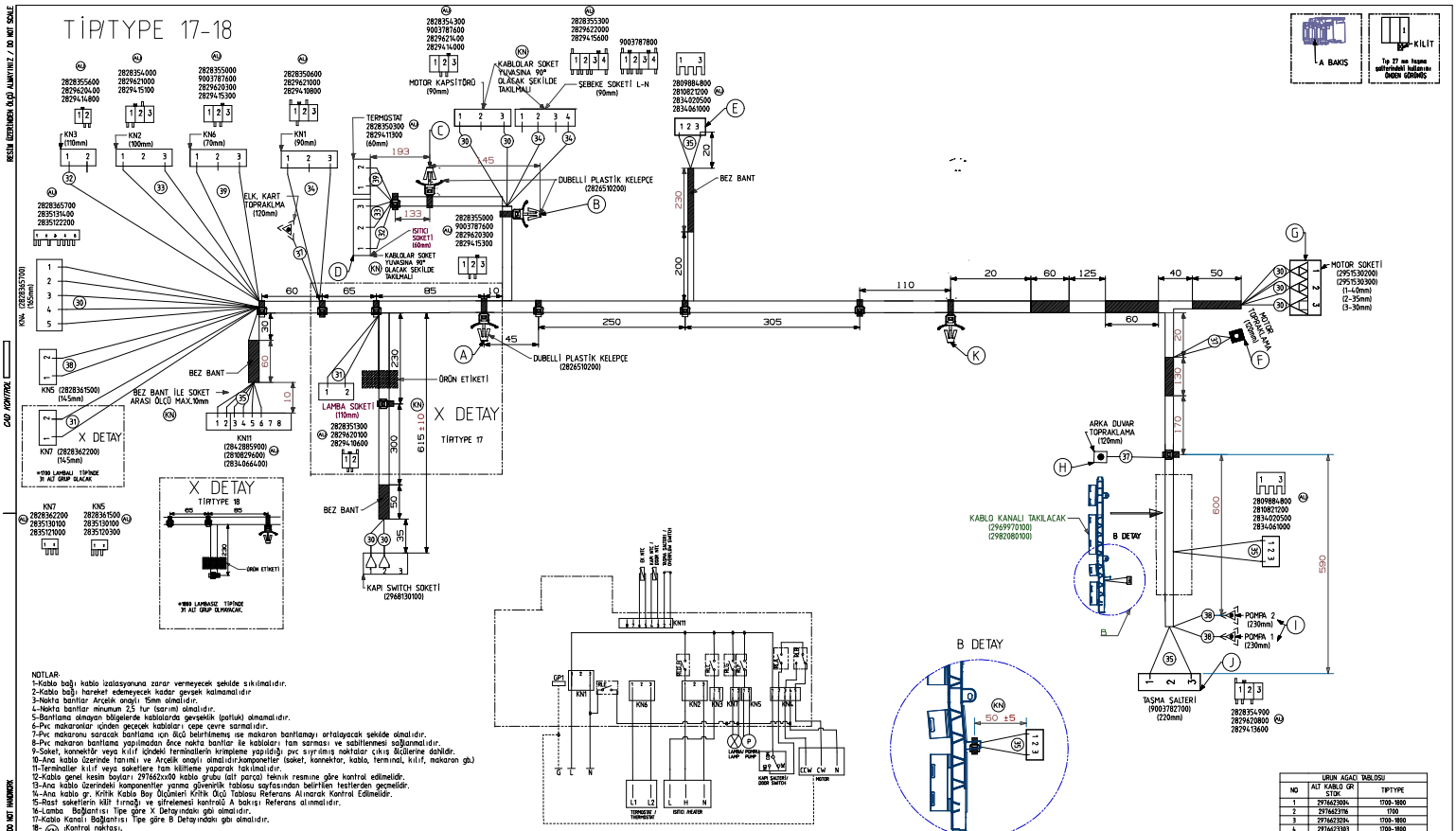

NOTLAR-
1-Kablo bağı kablo izolasyonuna zarar vermeyecek şekilde sıkılmalıdır.
2-Kablo bağı hareket edemeyecek kadar gevşek kalmamalıdır
3-Nokta bantlar Arçelik onaylı 15mm olmalıdır.
4-Nokta bantlar minumum 2,5 tur (sarım) olmalıdır.
5-Bantlama olmayan bölgelerde kablolarda gevşeklik (potluk) olmamalıdır.
6-Pvc makaronlar içinden geçecek kabloları cepe çevre sarmalıdır.
7-Pvc makaronu saracak bantlama için ölçü belirtilmemiş ise makaron bantlamayı ortalayacak şekilde olmalıdır.
8-Pvc makaron bantlama yapılmadan önce nokta bantlar ile kabloları tam sarması ve sabitlenmesi sağlanmalıdır.
9-Soket, konnektör veya kılıf içindeki terminallerin krimpleme yapıldığı pvc sıyrılmış noktalar çıkış ölçülerine dahildir.
10-Ana kablo üzerinde tanımlı ve Arçelik onaylı olmalıdır.komponenler (soket, konnektor, kablo, terminal, kılıf, makaron gb.)
11-Terminaller kılıf veya soketlere tam kilitleme yaparak takılmalıdır.
12-Kablo genel kesim boyları 297662xx00 kablo grubu (alt parça) teknik resmine göre kontrol edilmelidir.
13-Ana kablo üzerindeki komponentler yanma güvenirlik tablosu sayfasından belirtilen testlerden geçmelidir.
14-Ana kablo gr. Kritik Kablo Boy Ölçümleri Kritik Ölçü Tablosu Referans Almarak Kontrol Edilmelidir.
15-Rast soketlerin kilit tırnağı ve şifrelemesi kontrolü A bakışı Referans alınmalıdır.
16-Lamba Bağlantısı Tipe göre X Detayındaki gibi olmalıdır.
17-Kablo Kanalı Bağlantısı Tipe göre B Detayındaki gibi olmalıdır.
18- (KN) :Kontrol noktası.

KRİTİK ÖLÇÜ TABLOSU					
ÖLÇÜ NO	REF-1	REF2	ÖLÇÜ YERİ	ÖLÇÜ (mm)	TOLERANS (mm)
1	A	B	DUBELLİ PLASTİK KELEPÇE - DUBELLİ PLASTİK KELEPÇE	160	±5
2	B	C	DUBELLİ PLASTİK KELEPÇE - DUBELLİ PLASTİK KELEPÇE	145	±5
3	C	D	DUBELLİ PLASTİK KELEPÇE - ISITICI SOKETİ	193	5 / -3
4	A	E	DUBELLİ PLASTİK KELEPÇE - KAPI NTC	745	±10
5	A	G	DUBELLİ PLASTİK KELEPÇE - MOTOR SOKETİ 3	1095	±10
6	F	H	MOTOR TOPRAKLAMA - ARKA DUVAR TOPRAKLAMA	540	±10
7	A	I	DUBELLİ PLASTİK KELEPÇE - POMPA1POMPA2	1895	10 / -5
8	A	J	DUBELLİ PLASTİK KELEPÇE - TAŞMA SALTERİ	1885	10 / -5
9	A	K	DUBELLİ PLASTİK KELEPÇE - DUBELLİ PLASTİK KELEPÇE	710	±5

ÜRÜN AGACI TABLOSU		
NO	ALT KABLO GR STOK	TIPTYPE
1	2976623004	1700-1800
2	2976623116	1700
3	2976623004	1700-1800
4	2976623303	1700-1800
5	2976623403	1700-1800
6	2976623514	1700-1800
7	2976623719	1700-1800
8	2976623804	1700-1800
9	2976623904	1700-1800

| | | | | |