TİP/TYPE 02-07-09-10

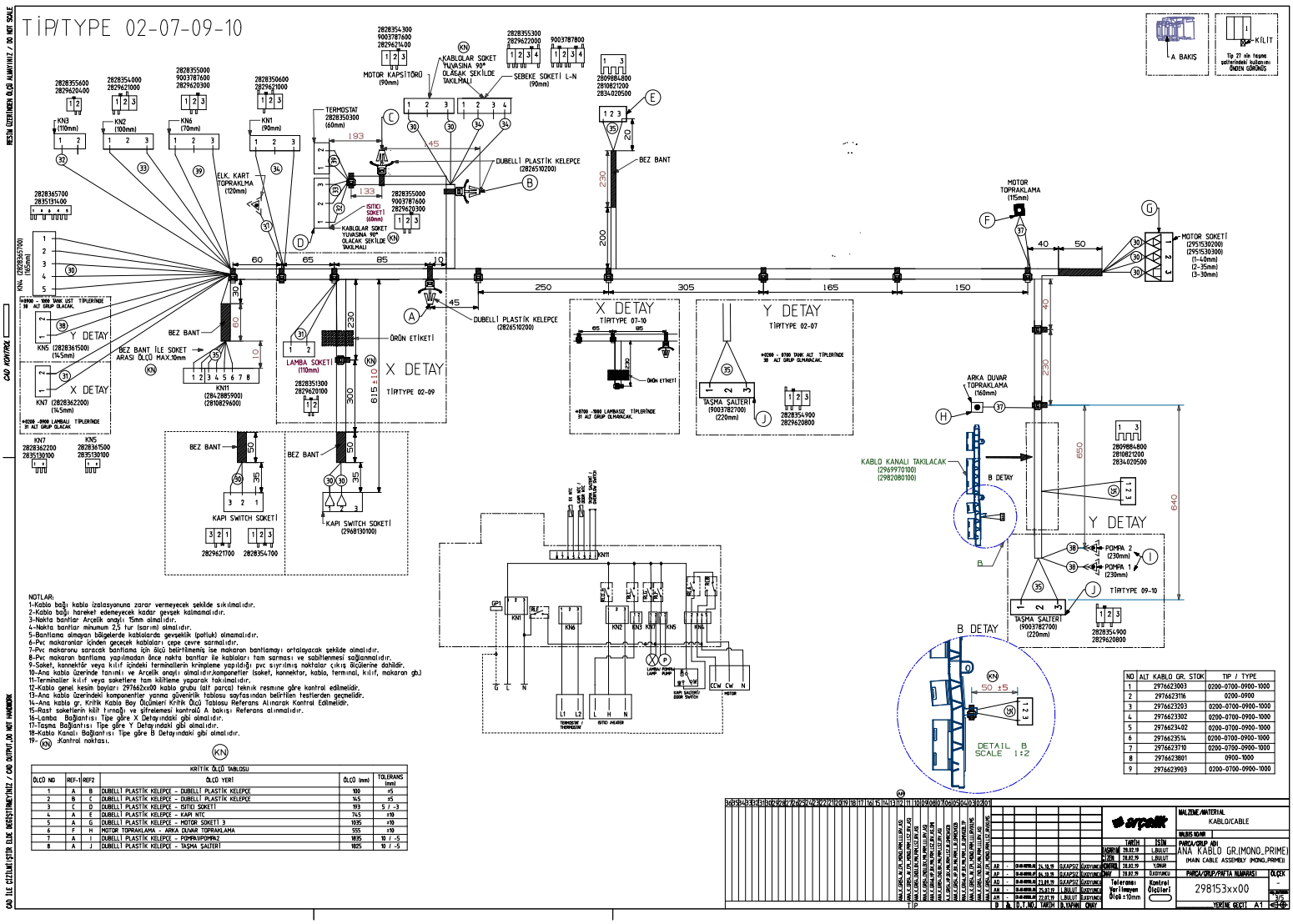

NOTLAR:
1-Kablo bağı kablo izolasyonuna zarar vermeyecek şekilde sıkılmalıdır.
2-Kablo bağı hareket edemeyecek kadar gevşek kalmamalıdır.
3-Nokta bantlar Arçelik onaylı 15mm olmalıdır.
4-Nokta bantlar minumum 2,5 tur (sarım) olmalıdır.
5-Bantlama olmayan bölgelerde kablolarda gevşeklik (potluk) olmamalıdır.
6-Pvc makaronlar içinden geçecek kabloları çepe çevre sarmalıdır.
7-Pvc makaronu saracak bantlama için ölçü belirtilmemiş ise makaron bantlamayı ortalayacak şekilde olmalıdır.
8-Pvc makaron bantlama yapılmadan önce nokta bantlar ile kabloları tam sarması ve sabitlenmesi sağlanmalıdır.
9-Soket, konnektör veya kılıf içindeki terminallerin krimplene yapıldığı pvc sıyrılmış noktalar çıkış ölçülerine dahildir.
10-Ana kablo üzerinde tanımlı ve Arçelik onaylı olmalıdır.komponentler (soket, konnektor, kablo, terminal, kılıf, makaron gb.)
11-Terminaller kılıf veya soketlere tam kilitleme yaparak takılmalıdır.
12-Kablo genel kesim boyları 297662xx00 kablo grubu (alt parça) teknik resmine göre kontrol edilmelidir.
13-Ana kablo üzerindeki komponentler yanma güvenlik tablosu sayfasından belirtilen testlerden geçmelidir.
14-Ana kablo gr. Kritik Kablo Boy Ölçümleri Kritik Ölçü Tablosu Referans Alınarak Kontrol Edilmelidir.
15-Rast soketlerin kilit tırnağı ve şifrelemesi kontrolü A bakışı Referans alınmalıdır.
16-Lamba Bağlantısı Tipe göre X Detayındaki gibi olmalıdır.
17-Taşma Bağlantısı Tipe göre Y Detayındaki gibi olmalıdır.
18-Kablo Kanalı Bağlantısı Tipe göre B Detayındaki gibi olmalıdır.
19- (KN) :Kontrol noktası.

(KN)

KRİTİK ÖLÇÜ TABLOSU

ÖLÇÜ NO	REF-1	REF2	ÖLÇÜ YERİ	ÖLÇÜ (mm)	TOLERANS (mm)
1	A	B	DUBELLİ PLASTİK KELEPÇE - DUBELLİ PLASTİK KELEPÇE	100	±5
2	B	C	DUBELLİ PLASTİK KELEPÇE - DUBELLİ PLASTİK KELEPÇE	145	±5
3	C	D	DUBELLİ PLASTİK KELEPÇE - ISITICI SOKETİ	193	5 / -3
4	A	E	DUBELLİ PLASTİK KELEPÇE - KAPI NTC	745	±10
5	A	G	DUBELLİ PLASTİK KELEPÇE - MOTOR SOKETİ 3	1695	±10
6	F	H	MOTOR TOPRAKLAMA - ARKA DUVAR TOPRAKLAMA	555	±10
7	A	I	DUBELLİ PLASTİK KELEPÇE - POMPA/POMPA2	1895	10 / -5
8	A	J	DUBELLİ PLASTİK KELEPÇE - TAŞMA ŞALTERİ	1825	10 / -5

NO	ALT KABLO GR. STOK	TIP / TYPE
1	2971623003	0200-0700-0900-1000
2	2971623116	0200-0900
3	2971623203	0200-0700-0900-1000
4	2971623302	0200-0700-0900-1000
5	2971623402	0200-0700-0900-1000
6	2971623514	0200-0700-0900-1000
7	2971623710	0200-0700-0900-1000
8	2971623801	0900-1000
9	2971623903	0200-0700-0900-1000

| | | |